

# **FEMMAGE WEGENS OMSTANDIGHEDEN**

**Impresariaat/Tourneeplanning** : ProActs, 0900-7762287

**1ste man/technicus** : Seb Jongejans 06-2125 3790

**Totaal aantal personen gezelschap** : 6 (cast + technici)

**Aankomst techniek**: 12u45/13u bouwen

**Techniek bestaat uit** : 1 technicus en 1 stagiaire (stagiaire t/m december 2010)

**Aantal toneeltechnici bij opbouw** : graag 2

**Bouwtijden voorstelling** : 3.5 uur

**Aantal toneeltechnici tijdens voorstelling** : minimaal 1

**Aantal technici voor afbreken en laden** : minimaal 1, graag 2

**Aankomst artiesten** : 16.30 uur

**Zaal open** : 15 minuten voor aanvang

**Duur voorstelling** : 1u25mn

**Pauze**: geen pauze

**Changementen**: ja, 1 vloer changement en 1 trek changement, in kleine zalen hebben we een eigen katrolsysteem om changement door technici te laten uitvoeren

**Maten van afstopping** : 10m, standard. We hebben een eigen poot om afstopping links achter op 1m te krijgen.

**Hoogte** : 6m

**Breedte speelvlak** : 10m

**Diepte speelvlak** : 8 m

**Voordoek** : niet nodig

**Aantal lichttrekken** : 4

**Aantal decortrekken**: 2

**Eigen dimmers** : nee

**Eigen licht** : nee, van theater, zie lichtplan

**Lichtcomputer theater** : nee, tafel van gezelschap

**Bediening licht** : technicus Femmage

**Projectie** : ja

**Beamer** : van gezelschap, hangt in sluiertrek of portaal met eigen beugel.

Er lopen 2 videokabels door de zaal, een VGA naar de beamer en een composite voor livecamera in decor.

**Geluidsinstallatie** :PA van het theater (L/R met sub, gelijk klinkend), inclusief multikabel (12 inputs). Femmage heeft wel een eigen multi als er te weinig input aanwezig zijn.

**Geluidstafel** : van gezelschap, 01V96 + 1\* Fx Rack

**Monitors** : van gezelschap, 4 monitors op statief achter manteau et achter 3de poot.

**Microfoons** : van gezelschap incl 6 zenders

**Plaats geluidstafel** : in het midden van de zaal, absoluut niet onder balkon. Licht komt ernaast (lichttafel is in geluidstafel ingebouwd)

**Groote plek geluid** : minimaal 2 m bij 1 m ivm met geluid-, licht- en videoregie.

**Aantal kleedkamers** : minimaal 2

**Balletvloer** : Zwarte balletvloer van theater (strakgespannen), voor aankomst techniek gelegd.

**Vleugel** : n.v.t.

**Open vuur** : n.v.t

**Rookmachine** : ja, hazer van gezelschap, als we niet mogen roken, contact opnemen met impressariaat. **Rook is van belang voor de voorstelling!!!!**

## **BIJZONDERHEDEN**

-Er wordt gebruik gemaakt van projectie. Femmage heeft eigen beamer en projecteert op eigen decor. Ook is er een videocamera in het decor verwerkt.

-Soundcheck is van 18.00 uur tot 19.00 uur, evt. uitloop.

-Zaal maximaal 15 minuten voor aanvang voorstelling open.

-CD verkoop door gezelschap na de voorstelling, er zijn geen programmaboekjes.

Laatste versie lichtplan is te vinden op: [www.sebz.nl/sebz.nl/Femmage.html](http://www.sebz.nl/sebz.nl/Femmage.html)

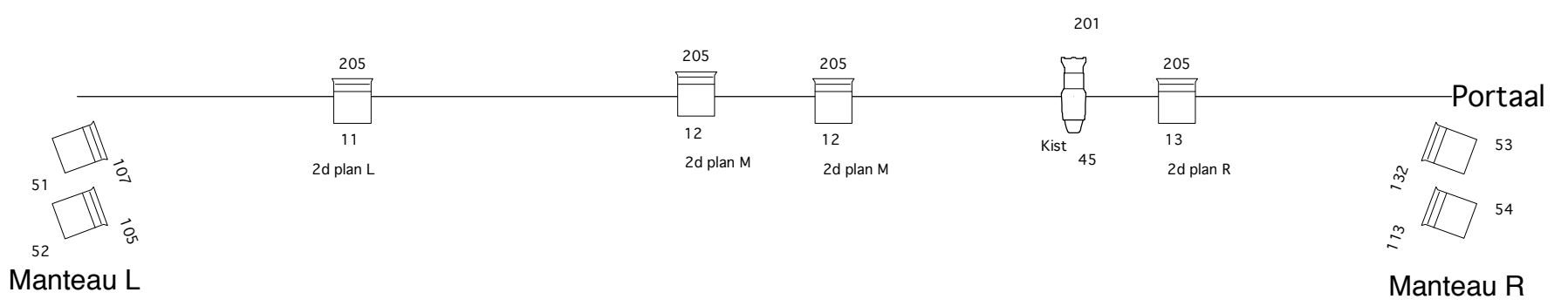
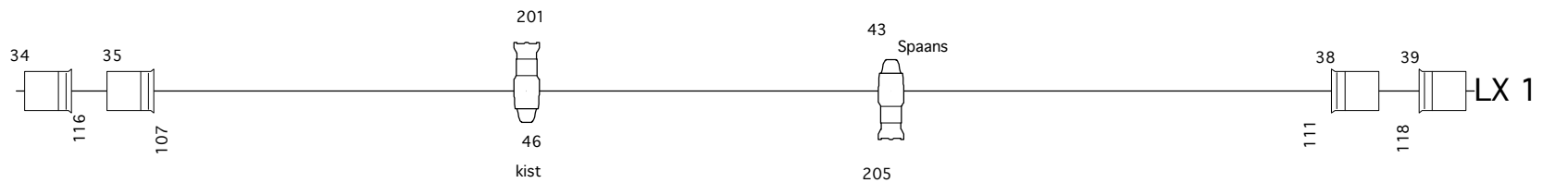
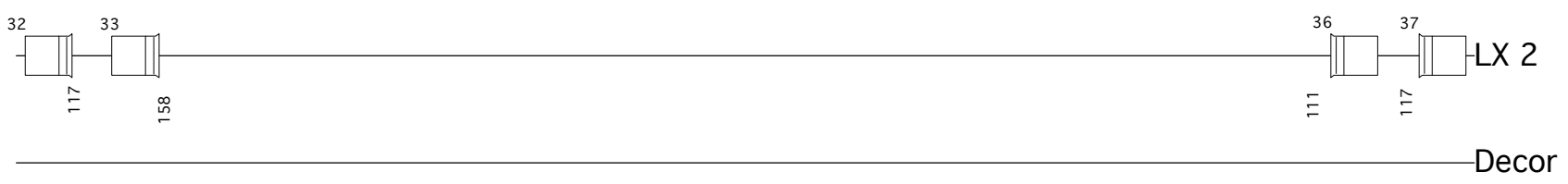
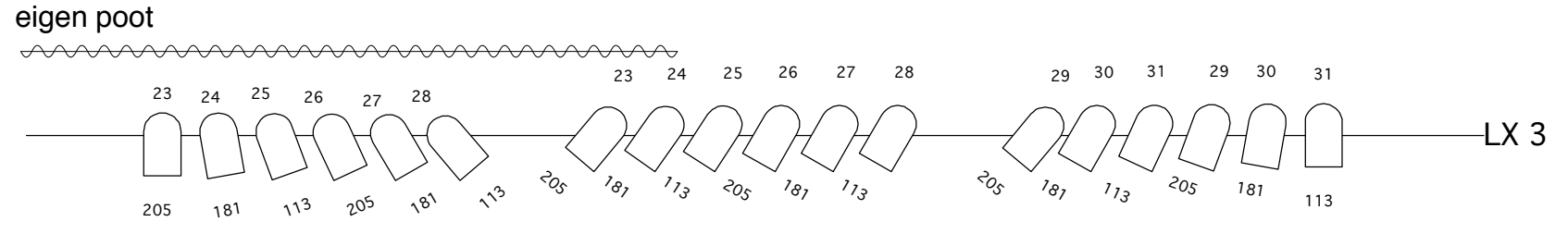
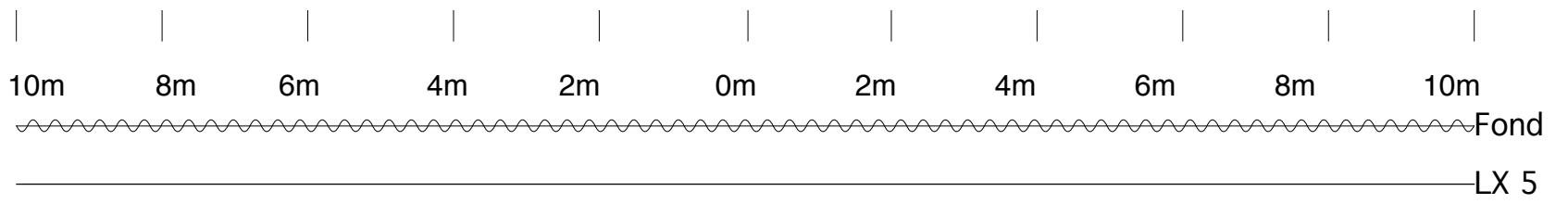

nog 2 tot 4 vloerparen OW ch55 t/m58  
 en een vloerkring op rechts voor eigen  
 prof el op rijdend statief, ch 44  
Positie prof elen:  
 spot 43, 2m rechts  
 spot 45, 2.25m rechts  
 spot 46, 3m rechts

